

Switching Deadline

วันที่ 11 พ.ย. 62

ถึงแล้ว
วันที่ 10/11/62



การไฟฟ้าส่วนภูมิภาค
PUBLIC UTILITY REGULATORY AUTHORITY

เลขที่ 0.๓ /๒๕๖๒
ชื่อผู้รับ นายถนัดพงษ์ วงษ์จันทร์
ชื่อผู้ส่ง นายวิชา สมภักดิ์

วันที่ ๕ พฤศจิกายน ๒๕๖๒
ตำแหน่ง ออ.ป.บ.(ก.๓)
ตำแหน่ง ผจก.บ.ฟ.ส.บ.

ด้วยการไฟฟ้าส่วนภูมิภาค จะขอตัดไฟเพื่อปฏิบัติงาน เพื่อสร้างระบบสายส่ง ๑๑๕ เควี จากสถานีอ่างทอง๒ - สถานีสุพรรณบุรี
๒ สถานีไฟฟ้า สุพรรณบุรี ตามแผนผังสังเขปแบบ จำนวน ๔ แผน ดังนี้

ที่	พิดเคอร์	รับ/เดือน/ปี	ตั้งแต่เวลา	ถึงเวลา	ลักษณะงานที่ปฏิบัติ/บริเวณ	จาก	ถึง	ผู้ควบคุมงาน
๑.	7 สท.	8/11/62	08.00	17.00	ก่อสร้าง115เควี สถานีไฟฟ้า อ่างทอง2-สถานีสุพรรณบุรี2	SPA07S-06	Disชั่วคราว สนามกีฬา2	โทร.๐๘๖-๓๓๘๓๙๔๘ นายโอกาส บุตรบรรเทิง
๒.	7 สท.	19/11/62	08.00	17.00	ก่อสร้าง115เควี สถานีไฟฟ้า อ่างทอง2-สถานีสุพรรณบุรี2	SPA07S-08	SPA07S-04	โทร.๐๘๖-๓๓๘๓๙๔๘ นายโอกาส บุตรบรรเทิง
๓.	7 สท.	15,18/10/62	08.00	17.00	ก่อสร้าง115เควี สถานีไฟฟ้า อ่างทอง2-สถานีสุพรรณบุรี2	DOEร้านขาย ทุเรียน	DOEตั้งข้าม ถนน	โทร.๐๘๖-๓๓๘๓๙๔๘ นายโอกาส บุตรบรรเทิง
๔.	7 สท.	16/11/62	08.00	17.00	ก่อสร้าง115เควี สถานีไฟฟ้า อ่างทอง2-สถานีสุพรรณบุรี2	DOEจ.พ.๓	DOEจ.๒	โทร.๐๘๖-๓๓๘๓๙๔๘ นายโอกาส บุตรบรรเทิง

พื้นที่ที่มีผู้ใช้ไฟได้รับผลกระทบ(ไฟดับ).....

ผู้ประสานงานการดับไฟ ชื่อ นายอภิรักษ์ เอี่ยมสกุล ตำแหน่ง พงษ.๗ (สข.) โทร. ๐๘๔-๑๐๙๗๕๕๗

พื้นที่ ที่ขอตัดไฟปฏิบัติงานมีสายเคเบิลใยแก้วนำแสงของ กฟผ. (หากมีโอกาสข่าจรุด ผศส.กรส.(ก.๓) จะไปตรวจสอบก่อนปฏิบัติงาน)

๑. มีสายเคเบิลใยแก้วนำแสง ๑.๑ มีโอกาสข่าจรุด ๑.๒ ไม่มีโอกาสข่าจรุด
๒. ไม่มีสายเคเบิลใยแก้วนำแสง

ตำแหน่ง ผจก. บ.ฟ.๑

สำหรับแผนกควบคุมการจ่ายไฟ (ผคฟ.) กฟผ.๓
เรียน ออ.ป.บ.(ก.๓)

ผคฟ. ทิจารณาแล้วเห็นควร

อนุมัติให้ดับไฟตามคำขอชื่อ 2 พิดเคอร์ SPA07 จาก SPA07S-08 ถึง SPA07S-04 Dis ๒๓. ภายหลังงานวันที่ 2
ในวันที่ 19/11/62 ตั้งแต่เวลา 08.00 น. ถึง 17.00 น. ตามใบสั่งทำสวิตซ์เลขที่ 1582
 อนุมัติให้ดับไฟตามคำขอชื่อ พิดเคอร์ จาก ถึง
ในวันที่ ตั้งแต่เวลา น. ถึง น. ตามใบสั่งทำสวิตซ์เลขที่

พนักงานศูนย์ฯ นาย วิชา สมภักดิ์ ประธานงานการขอตัดไฟกับ ผจก.บ.ฟ.๑ สุพรรณบุรี

สำหรับผู้อนุมัติ

ที่ ก.๓ ก.บ.บ.(คฟ.) 3115
เรียน ผจก. บ.ฟ.๑, บ.ฟ.๒

ขั้นตอนการสวิตซ์ 3 แผน
แผนผังแบบ 1 แผน

อก.บ.ช.(ก.๓), อก.บ.ว.(ก.๓)

ผจก. (สถานี) -

อนุมัติ และแจ้ง จ.ฟ. เพื่อตรวจสอบความปลอดภัย

1-7 พ.ย. 2562

(นายเลอพงษ์ แก่นจันทร์)

จก.ป.บ.(ก.๓) ปฏิบัติงานแทน ออ.ป.บ.(ก.๓)

ใบสั่งทำสวิตชิง

1. สถานที่ทำงาน	ช่วงสถานีฯ สุพรรณบุรี 2 - ขนส่ง		
2. กำหนดวันที่ทำงาน	19 พ.ย. 62	เวลา 08.00 น. ถึง 19 พ.ย. 62	เวลา 17.00 น.
3. ผู้ขอทำงาน	สพ.	งานที่ทำ ก่อสร้างสายส่ง 115 เควี	ตามใบขอปฏิบัติงาน 1582/2562
4. เตรียมการสวิตชิงโดย	นายเพชรรัตน์ ชินะ		วันที่ 6 พฤศจิกายน 2562
5. ตรวจสอบสวิตชิงโดย			วันที่ 6 พ.ย. 62
6. อนุมัติสวิตชิงโดย			วันที่ 7 พ.ย. 62
7. สั่งทำสวิตชิงโดย			<ol style="list-style-type: none"> 1. นายนครินทร์, นายอนุสรณ์, นายธนิต, นายมโนช (กะ1 00.00 น. - 08.00 น.) 2. นายเพชรรัตน์, นายพิชชา, นายณัฐกาญจน์, นายสามารถ (กะ2 08.00 น. - 16.00 น.) 3. นายสถาพร, นายมงคล, นายอมร (กะ3 16.00 น. - 24.00 น.)

ที่	รหัสอุปกรณ์	สภาพอุปกรณ์ ปกติก่อน ดำเนินการ	ดำเนินการ	เวลา	ผู้ดำเนินการ	ผู้สั่งการ	หมายเหตุ
1	ตรวจสอบสถานะอุปกรณ์ก่อนทำการ Switching						
2	ย้ายโหลด วงจร SPA07 ไปรับไฟจาก วงจร SPA10						
3	SPA07VB-01	"On" Auto Reclose	"Off" Auto Reclose		SPA		- 2.7 MW
4	SPA10VB-01	"On" Auto Reclose	"Off" Auto Reclose		SPA		- 5 MW
5	SPA07S-11	ปลด, ล็อคคาน	สับ		สพ.		SF6 บ้านกรวย
6	ดิสช์วคราว วงจร SPA07	สับ	ปลด(ใช้โหลดบัสเตอร์)		สพ.		DIS วัดท่าโขลง
7	SPA10VB-01	"Off" Auto Reclose	"On" Auto Reclose		SPA		-
8	ย้ายโหลด วงจร SPA07 บางส่วน ไปรับไฟจาก วงจร BAM07						
9	SP-KT2A	"OLTC" Auto	"OLTC" Manual		EGAT		- 25 MW
10	BAM-TP1	"OLTC" Auto	"OLTC" Manual		BAM		- 11.5 MW
11	BAM07VB-01	"On" Auto Reclose	"Off" Auto Reclose		BAM		- 2.6 MW
12	BAM07S-05	ปลด	สับ		บปม.		SF6 วัดโพธิ์ค้อย
13	ดิสช์วคราว วงจร BAM07	ปลด	สับ		บปม.		DIS วัดโพธิ์ค้อย
14	ดิสช์วคราว วงจร SPA07	สับ	ปลด(ใช้โหลดบัสเตอร์)		สพ.		DIS วัดโพธิ์นางเทรา
15	SPA07S-04	สับ	ปลด, ล็อคคาน		สพ.		SF6 ขนส่ง
16	SP-KT2A	"OLTC" Manual	"OLTC" Auto		EGAT		-
17	BAM-TP1	"OLTC" Manual	"OLTC" Auto		BAM		-
18	เมื่อพร้อมดับไฟ เวลา 08.00 น.						
19	แจ้งสภาพการจ่ายไฟให้ กฟจ.สพ. ทราบ						
20	แจ้ง กฟจ.สพ. ให้ทำการไลน์โหลดตั้งแต่ จุดปลด DDE จุด A - Load Break Switch SPA07S-04 ขนส่ง, ดิสช์วคราว วัดโพธิ์นางเทรา ดิสช์วคราว วัดท่าโขลง, ดิสช์วคราว สนามกีฬาแห่งที่ 2 และ ดิส SPA07S-08 หมู่บ้านจามจู้รี						
21	เมื่อ กฟจ.สพ. ทำการไลน์โหลด เสร็จเรียบร้อย						

ที่	รหัสอุปกรณ์	สภาพอุปกรณ์ ปกติก่อน ดำเนินการ	ดำเนินการ	เวลา	ผู้ดำเนินการ	ผู้สั่งการ	หมายเหตุ
22	แจ้ง กฟจ.สพ. ให้ทำการปลด	DDE จุด A ออกได้ทั้ง สามเฟส (ปลดแบบมีไฟ โดย Hotline กระเช้า)					
23	เมื่อ กฟจ.สพ. ทำการปลด	DDE จุด A ออกทั้งสามเฟส เสร็จเรียบร้อย					
24	แจ้ง กฟจ.สพ. ให้ทำการปลด	DDE จุด B ออกได้ทั้ง สามเฟส (ปลดแบบไม่มีไฟ โดย Hotline กระเช้า)					
	(หมายเหตุ :	ขั้นตอนการปฏิบัติงาน โดยวิธีการเดียวกับการปลดแบบมีไฟ จึงไม่ต้อง Short Ground)					
25	เมื่อ กฟจ.สพ. ทำการปลด	DDE จุด B ออกทั้งสามเฟส เสร็จเรียบร้อย					
26	ดิสชั่วคราว วงจร SPA07	ปลด	สับ		บปม.		DIS วัดโพธิ์นางเทรา
27	แจ้งพื้นที่ดับไฟให้ กฟจ.สพ.	ทราบ					
28	แจ้ง กฟจ.สพ. ให้ทำการ Test	ไฟ ระบบจำหน่าย 22 เควี ตรวจสอบไฟดับเรียบร้อย ให้ทำการ Short Ground จุด G1					
29	แจ้ง กฟจ.สพ. ให้ทำการ Test	ไฟ ระบบจำหน่าย 22 เควี ตรวจสอบไฟดับเรียบร้อย ให้ทำการ Short Ground จุด G2					
30	แจ้ง กฟจ.สพ. ให้ทำการ Test	ไฟ ระบบจำหน่าย 22 เควี ตรวจสอบไฟดับเรียบร้อย ให้ทำการ Short Ground จุด G3					
31	เมื่อทำการ Short Ground	ระบบจำหน่าย 22 เควี จุดปฏิบัติเสร็จเรียบร้อย เวลา			ผู้แจ้ง.....		
32	แจ้งให้ กฟจ.สพ. ทราบและ	ให้ปฏิบัติงานได้					
33	BAM07VB-01	"Off" Auto Reclose	"On" Auto Reclose		BAM		- -
34	SPA07VB-01	"Off" Auto Reclose	"On" Auto Reclose		SPA		- -
							สิ้นสุด Switching ช่วงเช้า
35	เมื่อ กฟจ.สค. ปฏิบัติงานเสร็จ	เรียบร้อยยืนยัน สามารถจ่ายไฟได้					
36	BAM07VB-01	"On" Auto Reclose	"Off" Auto Reclose		BAM		- -
37	SPA07VB-01	"On" Auto Reclose	"Off" Auto Reclose		SPA		- -
38	แจ้ง กฟจ.สพ. ให้ทำการ ปลด	Short Ground จุด G1					
39	แจ้ง กฟจ.สพ. ให้ทำการ ปลด	Short Ground จุด G2					
40	แจ้ง กฟจ.สพ. ให้ทำการ ปลด	Short Ground จุด G3					
41	เมื่อทำการปลด Short Ground	ระบบ 22 เควี แล้วเสร็จทุกจุด เวลา			ผู้แจ้ง.....		
42	เมื่อพร้อมดับไฟ จั้ม DDE	จุด B					
43	ดิสชั่วคราว วงจร SPA07	สับ	ปลด(ใช้โหลดบัสเตอร์)		บปม.		DIS วัดโพธิ์นางเทรา
44	แจ้ง กฟจ.สพ. ให้ทำการ โหลดตั้งแต่	จุดปลด DDE จุด B - ดิสชั่วคราว วัดโพธิ์นางเทรา ออกทั้งหมด					
45	เมื่อ กฟจ.สพ. ทำการ โหลด	เสร็จเรียบร้อย					
46	แจ้ง กฟจ.สพ. ให้ทำการ จั้ม	DDE จุด B เข้าได้ทั้ง สามเฟส (แบบไม่มีไฟ โดย Hotline กระเช้า)					
	(หมายเหตุ :	ขั้นตอนการปฏิบัติงาน โดยวิธีการเดียวกับการจั้มแบบมีไฟ จึงไม่ต้อง Short Ground)					
47	เมื่อ กฟจ.สพ. ทำการ จั้ม	DDE จุด B เข้าทั้งสามเฟส เสร็จเรียบร้อย					
48	แจ้ง กฟจ.สพ. ให้ทำการ จั้ม	DDE จุด A เข้าได้ทั้ง สามเฟส (ปลดแบบมีไฟ โดย Hotline กระเช้า)					
49	เมื่อ กฟจ.สพ. ทำการ จั้ม	DDE จุด A เข้าทั้งสามเฟส เสร็จเรียบร้อย					
50	ย้ายโหลด วงจร SPA07	กลับจาก วงจร BAM07					
51	SP-KT2A	"OLTC" Auto	"OLTC" Manual		EGAT		- -
52	BAM-TP1	"OLTC" Auto	"OLTC" Manual		BAM		- -

ที่	รหัสอุปกรณ์	สภาพอุปกรณ์ ปกติก่อน ดำเนินการ	ดำเนินการ	เวลา	ผู้ดำเนินการ	ผู้สั่งการ	หมายเหตุ
53	SPA07S-04	ปลด, ล็อคคาน	สับ		สพ.		SF6 ขนส่ง
54	ดิสชั่วคราว วงจร SPA07	ปลด	สับ		สพ.		DIS วัดโพธิ์นางเทรา
55	ดิสชั่วคราว วงจร BAM07	สับ	ปลด(ใช้โหลดบัสเตอร์)		บปม.		DIS วัดโพธิ์คอย
56	BAM07S-05	สับ	ปลด		บปม.		SF6 วัดโพธิ์คอย
57	SP-KT2A	"OLTC" Manual	"OLTC" Auto		EGAT		- -
58	BAM-TP1	"OLTC" Manual	"OLTC" Auto		BAM		- -
59	BAM07VB-01	"Off" Auto Reclose	"On" Auto Reclose		BAM		- -
60	ย้ายโหลด วงจร SPA07 กลับจาก วงจร SPA10						
61	SPA10VB-01	"On" Auto Reclose	"Off" Auto Reclose		SPA		- -
62	ดิสชั่วคราว วงจร SPA07	ปลด	สับ		สพ.		DIS วัดท่าโขลง
63	SPA07S-11	สับ	ปลด, ล็อคคาน		สพ.		SF6 บ้านกรวย
64	SPA07VB-01	"Off" Auto Reclose	"On" Auto Reclose		SPA		- -
65	SPA10VB-01	"Off" Auto Reclose	"On" Auto Reclose		SPA		- -
สิ้นสุด Switching ทั้งหมด							



การไฟฟ้าส่วนภูมิภาค
PROVINCIAL ELECTRICITY AUTHORITY

จาก ผบ.กฟช.สพ.

ถึง ผจก.กฟช.สพ.

เลขที่ ก.๓ สพ.(ปบ.)-

วันที่ ๕ พฤศจิกายน ๒๕๖๒

เรื่อง ขออนุมัติแผนงานดับกระแสไฟฟ้าในระบบจำหน่าย

เรียน ผจก.กฟช.สพ./รจก.กฟช.สพ.

ด้วยในวันที่ ๑๕ เดือน พฤศจิกายน พ.ศ. ๒๕๖๒ ตั้งแต่เวลา ๐๘.๐๐ - ๑๗.๐๐ น. กฟช.สุพรรณบุรี มีแผนงานดับไฟฟ้าบริเวณ ...Disชั่วคราวสนามกีฬา - SPA๐๗S-๐๔ เพื่อ...สร้างระบบ๑๕เควี สถานีอ่างทอง๒ - สถานีสุพรรณบุรี... โดยมีรายละเอียดปิดเตอร์ที่ขอปฏิบัติงานดังกล่าวข้างต้น ดังนี้

ปิดเตอร์ ...๗... สถานีฯ ...สุพรรณบุรี... ตั้งแต่บริเวณ .. Disชั่วคราวสนามกีฬา - SPA๐๗S-๐๔

กฟช.สุพรรณบุรี ได้มอบหมายให้...นายโอกาส บุตรบรรเทิง...ตำแหน่ง...ชุดก่อสร้างเขต... เบอร์โทรศัพท์ ติดต่อ...๐๘๖-๓๓๘๗๙๘๔...เป็นผู้ควบคุมงานและให้...นายวรพล สุทธิไกร...ตำแหน่ง...ผ.กส.กฟช.สพ...เบอร์โทรศัพท์ ติดต่อ...๐๘๑-๘๕๖๖๕๗๙...เป็นผู้ประสานงานการดับไฟเพื่อเป็นไปด้วยความเรียบร้อยและเสร็จในเวลาที่กำหนด

แผนผังเชิงเส้น

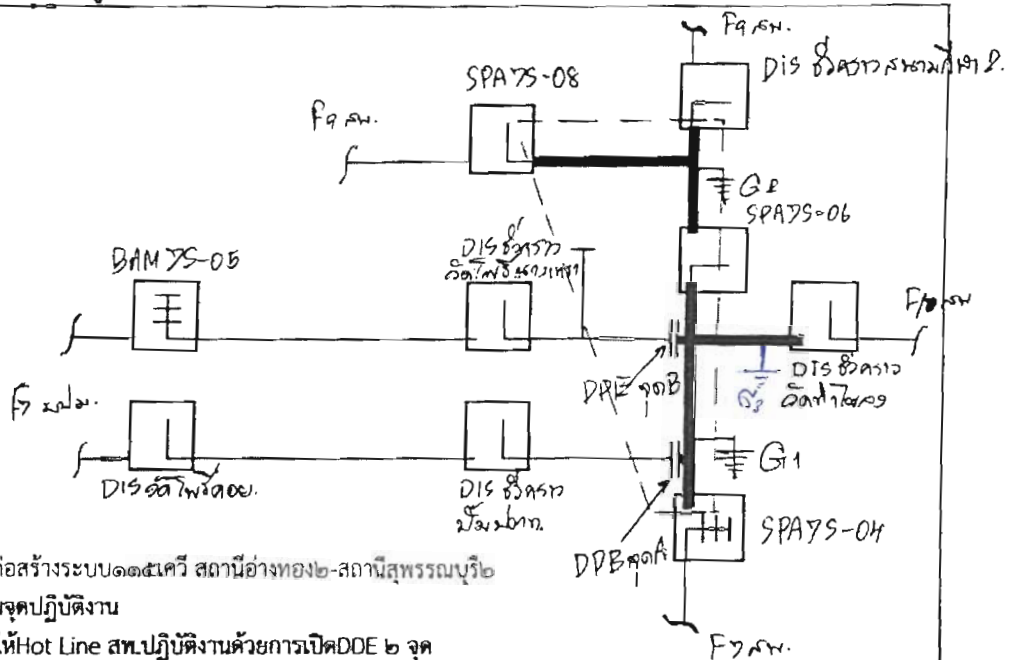

ดับไฟระบบจำหน่าย เพื่อก่อสร้างระบบ๑๕เควี สถานีอ่างทอง๒-สถานีสุพรรณบุรี

๑. ย้ายโหนดบริเวณจุดปฏิบัติงาน
๒. ปลดโหนดจุด ให้ Hot Line สท.ปฏิบัติงานด้วยการเปิดDDE ๒ จุด
๓. ตรวจสอบไฟดับ ชุดทีมแก้ไขข้อตกกราวด์จุด๑และจุด๒
๔. แจ้งชุดก่อสร้างปฏิบัติงาน

จึงเรียนมาเพื่อโปรดอนุมัติให้ต่อไปด้วย

อนุมัติ

(Signature)
ฉ.ก.

(Signature)
(นายธนากร สุวรรณประทีป)
ทชง.๖(สช.) ผบ.กฟช.สพ.

แผนกปฏิบัติการและบำรุงรักษา

โทร. ๐๓๕-๕๓๕๑๖๗๘, ๑๔๘๕๕, ๑๔๘๖๐

พ.๐๗/๒๕๖๒